

# CENTRE EXCURSIONISTA ULLDECONA

ADHERIT A LA FEDERACIÓ D'ENTITATS EXCURSIONISTES DE CATALUNYA  
I A LA FEDERACIÓ CATALANA D'ESPELEOLOGIA

Carrer Major, 41, 1<sup>er</sup>. - Apartat de Correus 32 - 43550 ULLDECONA (Montsià)

BUTLLETÍ INFORMATIU nº 2

JULIOL 1993

## SORTIDA EXCURSIONISTA AL MONTSANT

*Els dies 1 i 2 de maig, tal com estava previst, es va fer una sortida excursionista a la Serra del Montsant.*

*Aquest indret, desconegut per la majoria dels 15 integrants del grup, ens va sorprendre per la seva bellesa, i vam acordar fer un altra sortida per tal de conèixer una mica més aquesta serralada.*

*En arribar a l'ermita de Santa Magdalena (prop d'Ulldemolins) ens vam posar a caminar seguint el riu Montsant, per un itinerari que ens portaria a Sant Bartomeu, la tornada la vam fer per una ruta alternativa fins arribar al punt de sortida.*

*Al dia següent vam visitar Siurana, aquest poble situat al damunt d'un penyasegat, és un excel.lent mirador des d'on es pot gaudir d'una espectacular panoràmica de la Serra del Montsant i del riu Siurana.*

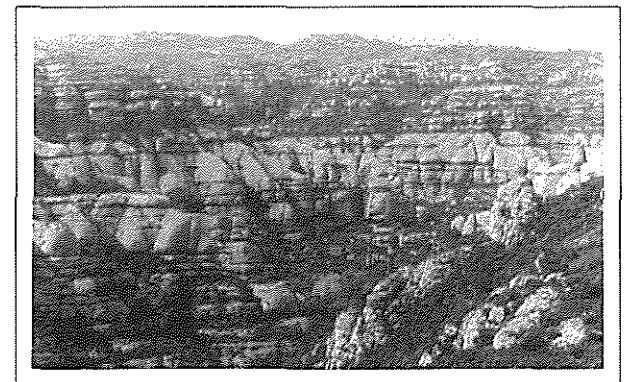
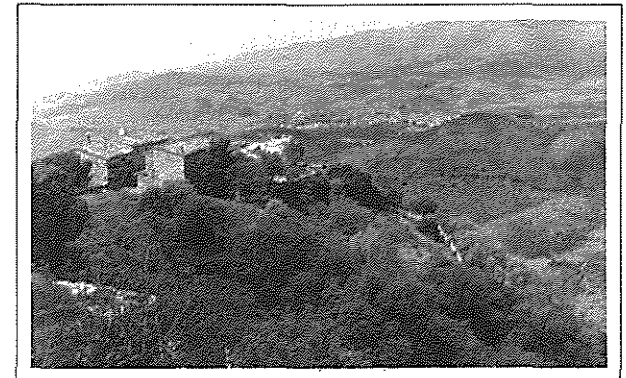

**ACTIVITATS PREVISTES PER ENTITATS  
EXCURSIONISTES DE LA RESTA DE CATALUNYA**

4 juliol 1993

**XV RALLI D'ALTA MUNTANYA**

Sector - Coma de Orri - Coma de Freser

Organitza: CENTRE EXCURSIONISTA D'OLOT

18 juliol 1993

**VI CAMINADA POPULAR DE LA VALL DE GÓSOL**

Itinerari: Vall de Gósol - Josa del Cadí

Organitza: AMICS DE LA CAMINADA POPULAR DE LA VALL DE GÓSOL

11 i 12 setembre 1993

**IX RALLI D'ALTA MUNTANYA**

Itinerari: Tavascan, Circ de Baborte, Sotllo

Organitza: CENTRE EXCURSIONISTA ÀLIGA

3 d'octubre 1993

**LVII MARXA EXCURSIONISTA DE REGULARITAT DE CATALUNYA**

Comarca del Solsonès

Organitza: CENTRE EXCURSIONISTA DEL SOLSONÈS

16 i 17 d'octubre 1993

**CAMPAMENT INFANTIL DE TARDOR**

Moià

Organitza: GRUP EXCURSIONISTA MOIANÈS

30, 31 d'octubre i 1 de novembre

**XVIIè APLEC EXCURSIONISTA DELS PAÏSOS CATALANS**

Agramunt

Organitza: AGRUPACIÓ EXCURSIONISTA DE L'URGELL



FEDERACIÓ D'ENTITATS EXCURSIONISTES DE CATALUNYA  
COMITÈ CATALÀ DE REFUGIS

**INFORMACIÓ DE REFUGIS**

*Dades per tal de connectar amb els guardes dels refugis de la FEEC*

**Refugi COLOMERS**

Josep Baqués i Soler  
Apartat correus 136  
25530 **VIELHA**  
Tel. (973) 64 05 92

**Refugi COLOMINA**

Enric Lucas i Llop  
Apartat correus 57  
25500 **LA POBLA DE SEGUR**  
Tel. (973) 68 10 42

**Refugi ERNEST MALLAFRÉ -  
SANT MAURICI**

Àngel Montes i Villanueva  
Refugi E. Mallafré  
Bar Joaquim  
25597 **ESPOT**  
Tel. (973) 62 40 09

**Refugi RESTANCA**

Albert Betrán i Coll  
Apartat correus 107  
25530 **VIELHA**

**Refugi SABOREDO**

Josep Mohedano i Martí  
Riereta, 37  
08001 **BARCELONA**

**Refugi VALLFERRERA**

Manuela Arroyo i Cruz  
C/. de Dalt, 9  
25560 **SORT**  
Tel. (973) 62 07 54

**Refugi CERTASCAN**

Alexandre Gamarra i Palmero  
Pl. del Naïpe, 4, 2on. D.  
01006 **VITORIA**  
Tel. (945) 13 71 82

**Refugi ESTANYS DE LA PERA**

Pere Ribas i Falguera  
Sant Joan, 5  
08221 **TERRASSA**  
Tel. 783 07 52 (hores d'oficina)

**Refugi SERRA DE ENSIJA**

Joan Vilageliu i Cortés  
Alió, 25 entl.  
08037 **BARCELONA**  
Tel. (93) 207 66 26

**Refugi BARTOMEU PUIGGRÒS  
(SANTA CECÍLIA)**

Salvador González i Solé  
Refugi Santa Cecília  
08699 **MONTSERRAT**  
Tel. 835 05 66

**Refugi VICENÇ BARBÉ (AGULLES)**

Eduard Torrens i Mariano  
Bruc de Dalt, 26  
08194 **EL BRUC** (Barcelona)  
Tel. 771 02 02 (Bar)

**Refugi FONTFERRERA**

Gabriel Gutiérrez i Cortés  
Apartat correus 187  
43500 **TORTOSA**  
Tel. (908) 63 46 74 (tarda)

## PROGRAMACIÓ ACTIVITATS 1993

DATA	ACTIVITATS	ENCARREGAT ACTIVITAT
<b>17-18 juliol</b>	Acampada a Deltebre	Directiva
<b>25 juliol</b>	Sortida Pràctica de Tècnica fotogràfica	Joan J. Garrit
<b>31 juliol i 1 d'agost</b>	Descens per l'interior del riu Sénia	Josep M <sup>a</sup> Querol
<b>14-15 agost</b>	Sortida Excursionista a Siurana	Josep M <sup>a</sup> Querol
<b>5 setembre</b>	Marató fotogràfic	Joan J. Garrit
<b>12 setembre</b>	Sortida Pràctica de Tècnica fotogràfica	Joan J. Garrit
<b>26 setembre</b>	Ascensió Barranc Caramella-Caro	Manel Pomada

*Les inscripcions per a les activitats es faran el dilluns abans de la data programada, al local social de l'entitat, de 9,30 a 11,30 de la nit.*

*Ens plau anunciar-vos que el Comitè de Campaments de la Federació d'Entitats Excursionistes de Catalunya (F.E.E.C.), a atorgat a la nostra Entitat, l'Organització del Campament Català de Muntanya d'enguany, que es celebrarà els dies 23 i 24 d'octubre al Barranc de l'Astor.*

*Properament rebreu més informació.*

## INFORMACIÓ COMPLEMENTÀRIA ACTIVITATS

DATA	ACTIVITATS
<b>17-18 juliol</b>	ACAMPADA A DELTEBRE. Lloc de Sortida: Local Social, Dissabte a les 3 tarda. L'acampada es fa com a suport a la "Baixada de l'Ebré", promoguda per la Coordinadora Antitrasvassament de les aigües de l'Ebre.
<b>25 juliol</b>	SORTIDA PRÀCTICA DE TÈCNICA FOTOGRÀFICA. LA RÀPITA. Profunditat de Camp i Contrallums. Lloc de Sortida: Plaça de l'Església, a les 9 del matí.
<b>31 juliol i 1 d'agost</b>	AVENTURA EXCURSIONISTA. Descens per l'interior del riu Sénia. Del Mas de Pataqués fins la Fou. Lloc de Sortida: Local Social, Dissabte a les 3 de la tarda.
<b>14-15 agost</b>	SORTIDA EXCURSIONISTA A SIURANA. Lloc de Sortida: Local Social, Dissabte a les 8 del matí. (Es pernoctarà al Refugi que la Unió Excursionista de Catalunya (U.E.C.) té a Siurana.)
<b>5 setembre</b>	MARATÓ FOTOGRÀFIC. Lloc de Sortida: Plaça de l'Església, a les 10 del matí.
<b>12 setembre</b>	SORTIDA PRÀCTICA DE TÈCNICA FOTOGRÀFICA. ULLDECONA Focs artificials (Composició). Lloc de trobada: Local Social, a les 10,30 de la nit.
<b>26 setembre</b>	AVENTURA EXCURSIONISTA. Ascensió Barranc de la Caramella - Caro Lloc de Sortida: Local Social, a les 8 del matí.

# DISTRIBUCIÓ DEL SÈRUM ANTIVIPERÍ A LES COMARQUES DE TARRAGONA

El Col.legi Oficial de Metges de la província de Tarragona, ens va fer arribar aquest llistat on figura la distribució estratègica de sèrum antiviperí, aquest medicament s'administra en el cas de picades d'escurçó.

## HOSPITALS

JOAN XXIII .....	Dr. Mallafre, s/n. ....	(977) 21 15 54
VERGE DE LA CINTA (Tortosa)...	Ctra. Simpática .....	(977) 44 33 00
SANT JOAN (Reus) .....	S. Joan, s/n. ....	(977) 31 03 00
COMARCAL (Móra d'Ebre).....	Benet Messeguer, s/n. ....	(977) 40 16 74
PIUS HOSPITAL (Valls).....	Pl. Sant Francesc, s/n. ....	(977) 61 30 00

## FARMÀCIES

Alforja .....	C. Mercadé.....	Pl. de Dalt, 5 .....	(977) 81 61 53
Bot.....	Ll. Domingo .....	Caseres, 44 .....	(977) 42 07 00
La Sénia.....	Ll. Escuder .....	Ramon i Cajal, 20 .....	(977) 71 41 77
Cornudella .....	R. Tombas.....	Major, 20 .....	(977) 82 10 93
Espluga de Francolí ....	J. Rovira.....	Pl. Canyelles, 16 .....	(977) 87 00 31
Gandesa.....	J. Ruiz .....	Major, 3 .....	(977) 42 00 69
Horta de Sant Joan .....	J. Farrás .....	Navarra, 8.....	(977) 43 50 16
Hospitalet de l'Infant ..	M. Aragonés .....	Carr. Antiga de València. ....	(977) 82 30 59
Mas de Barberans .....	Ll. Castillo .....	Molí, 21 .....	(977) 71 90 05
Montblanc .....	J. Felip .....	Major, 62.....	(977) 86 01 67
Paüls .....	Ll. Soriano .....	Soldevila, 20 .....	(977) 49 22 13
Perelló.....	R. Cedó .....	Lluís Companys, 9 .....	(977) 49 00 47
Prades.....	I. Vidal .....	Verge de l'Avellera, 9 ..	(977) 86 80 47
La Riba.....	F. Tomás .....	Raval, s/n. ....	(977) 86 01 26
Sta. Coloma de Queralt...	J. Balcells .....	Major, 7 .....	(977) 88 00 30
Sarral.....	M. Segura .....	Avda. de la Conca, 42 ..	(977) 89 02 75
Tivissa.....	M. Bayarri.....	Pl. les Sitges, 9 .....	(977) 40 07 65
Ulldemolins .....	A. Sanchís .....	Loreto, 25 .....	(977) 82 11 02
Vandellós.....	M. Gavaldá .....	Estanislao Figueres, 60 ..	(977) 82 41 64
Vilaplana .....	Ll. Rom .....	St. Isidre, s/n. ....	(977) 81 53 79

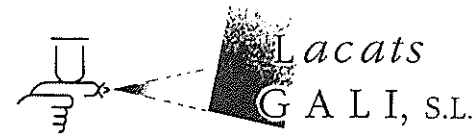

Ctra. Tortosa, s/n. - Apdo. 98  
43550 ULLDECONA (Tarragona)  
Tel. (977) 72 12 39



Tot per al mon de  
la moto i la bicicleta.  
Ofertes especials  
Mountain-Bike.

CAFETERIA - BAR

*Alameda*

Especialitat en:  
ESMORZARS, BERENARS i SESINA D'ARAGÓ

Plaça Sales i Ferré - Tel. 72 05 10  
ULLDECONA

*Forn de Pa*

*Gauxachs*

Plaça Catalunya, 1 - Tel. 72 05 55  
ULLDECONA



Maquinària i serveis per a forns de pa i pastisseries.

C/. Sant Lluc, 20 - Tel. 72 03 52 - Fax 72 12 27  
ULLDECONA

*Col.labora:*

**Montsià Ràdio  
Televisió, s.l.**

ULLDECONA i ALCANAR



**"la Caixa"**

CAIXA D'ESTALVIS I PENSIONS  
DE BARCELONA



Aquest butlletí ha estat imprès amb paper reciclat 100%.

gràfiques montsià tel. (977) 31 60 - ULLDECONA